

MASIBO
SPORT



FEDERATIA
ROMANA
DE KARATE

**PRIMARIA
BARU**



CUPA MASIBO BARU OPEN KARATE



INVITATIE

Avem deosebita placere de a va invita sa participati la cea de-a XII – a editie a Cupei Masibo care se va desfasura in sala de sport a comunei Baru jud. Hunedoara in data de 3 Mai 2025.

SCOPUL COMPETITIEI

Verificarea sportivilor pentru competitile nationale si internationale care urmeaza.

Dorim ca aceasta competitie sa fie si un bun „antrenament” de pregatire si de dezvoltare valorica a sportivilor din toata tara.

ORGANIZATORI

CS POLI KARATE

PARTENERI

Primaria Baru

Directia Judeteana pentru Sport și Tineret Hunedoara

Federatia Romana de Karate.

LOCUL DE DESFASURARE SI DATA

Sala de sport a Comunei Baru (judet Hunedoara), 3 Mai 2025.

PROGRAMUL COMPETITIEI

Ora 8:30 – 09:00 – Verificarea documentelor, sedinta tehnica cu antrenorii si arbitrii;

Ora 09:00 – 12:00 – Eliminatorii si finale traseu, joc tehnic, kata individual si echipe;

Ora 12:00 – 12:30 – Deschiderea oficiala a competitiei;

Ora 12:30 – 20:00 – Eliminatorii si finale kumite individual si kumite echipe;

Ora 20:00 – Premiera cluburilor.

Premierea sportivilor se va desfasura pe toata durata competitiei.

CATEGORIILE DE VARSTA SI GREUTATE PE PROBE

TRASEU

MASCULIN	FEMININ
4, 5, 6, 7, 8, 9, 10 ani	4, 5, 6, 7, 8, 9, 10 ani

JOC TEHNIC (MANECHIN)

	MASCULIN	FEMININ	
U6	20 kg, -25 kg, +25kg;	-20 kg, -25 kg, +25kg;	40 sec
U8	: -20kg, -25kg, -30kg, -35kg, +35kg	: -20kg, -25kg, -30kg, -35kg, +35kg	40 sec
U10	-25kg, -30kg, -35kg, -40kg, +40kg	-25kg, -30kg, -35kg, -40kg, +40kg	40 sec
U12	-30kg, -35kg, -40kg, -45kg, +45kg	-30kg, -35kg, -40kg, -45kg, +45kg	40 sec

KUMITE INCEPATORI CENTURA ALBA-GALBENA INDIVIDUAL

	MASCULIN	FEMININ	
U8	-20kg, -25kg, -30kg, -35kg, +35kg	-20kg, -25kg, -30kg, -35kg, +35kg	
U10	-25kg, -30kg, -35kg, -40kg, +40kg	-25kg, -30kg, -35kg, -40kg, +40kg	1 min
U12	-30kg, -35kg, -40kg, -45kg, +45kg	-30kg, -35kg, -40kg, -45kg, +45kg	1.5 min
MC	-40kg, -45kg, -50kg, -55kg, +55kg	-42kg, -47kg, -52kg, +52kg	1.5 min
C	-52kg, -57kg, -63kg, -70kg, +70kg	47 kg, -54 kg, -61 kg, +61 kg;	1.5 min

KUMITE WKF INDIVIDUAL

	MASCULIN	FEMININ	
U8	-20kg, -25kg, -30kg, -35kg, +35kg	-20kg, -25kg, -30kg, -35kg, +35kg	1 min
U10	-25kg, -30kg, -35kg, -40kg, +40kg	-25kg, -30kg, -35kg, -40kg, +40kg	1.5 min
U12	-30kg, -35kg, -40kg, -45kg, +45kg	-30kg, -35kg, -40kg, -45kg, +45kg	1.5 min
MC	-40 kg, -45 kg, -50 kg, -55 kg, +55 kg;	-42kg, -47kg, -52kg, +52kg	1.5 min
C	-52 kg, -57 kg, -63 kg,+70kg, + 70 kg;	47 kg, -54 kg, -61 kg, +61 kg;	2 min
J	-55 kg; -61 kg; -68 kg; -76 ;g, +76 kg;	-48 kg, -53 kg, -59 kg, -66 kg, +66 kg;	2 min
U21	-60 kg, -67 kg, -75 kg, -84 kg, +84 kg;	-50 kg, -55 kg, -61 kg, -68 kg, +68 kg;	3 min
S	-60 kg, -67 kg, -75 kg, -84 kg, +84 kg;	-50 kg, -55 kg, -61 kg, -68 kg, +68 kg;	3 min
V	-70 kg, -80 kg, +80 kg	-61 kg, -68 kg, +68 kg	

KUMITE SHOBU IPPON INDIVIDUAL

	MASCULIN	FEMININ	
U8	-20kg, -25kg, -30kg, -35kg, +35kg	-20kg, -25kg, -30kg, -35kg, +35kg	1 min
U10	-25kg, -30kg, -35kg, -40kg, +40kg	-25kg, -30kg, -35kg, -40kg, +40kg	1.5 min
U12	-30kg, -35kg, -40kg, -45kg, +45kg	-30kg, -35kg, -40kg, -45kg, +45kg	1.5 min
MC	-40 kg, -45 kg, -50 kg, -55 kg, +55 kg;	-42kg, -47kg, -52kg, +52kg	1.5 min

C	-52 kg, -57 kg, -63 kg,+70kg, + 70 kg;	47 kg, -54 kg, -61 kg, +61 kg;	2 min
J	-55 kg; -61 kg; -68 kg; -76 ;g, +76 kg;	-48 kg, -53 kg, -59 kg, -66 kg, +66 kg;	2 min
U21	-60 kg, -67 kg, -75 kg, -84 kg, +84 kg;	-50 kg, -55 kg, -61 kg, -68 kg, +68 kg;	3 min
S	-60 kg, -67 kg, -75 kg, -84 kg, +84 kg;	-50 kg, -55 kg, -61 kg, -68 kg, +68 kg;	3 min
V	-70 kg, -80 kg, +80 kg	-61 kg, -68 kg, +68 kg	

KUMITE OPEN

	MASCULIN	FEMININ	
	CADETI - JUNIORI	CADETI - JUNIORI	2 min
	SENIORI	SENIORI	3 min

KUMITE ECHIPE

MASCULIN	FEMININ
U8, U10, U12, MC, C, J, U21, S, V	U8, U10, U12, MC, C, J, U21, S, V

KATA INDIVIDUAL

MASCULIN	FEMININ
U6, U8, U10, U12, MC, C, J, U21, S, V	U6, U8, U10, U12, MC, C, J, U21, S, V

KATA INCEPATORI INDIVIDUAL

MASCULIN	FEMININ
U6, U8, U10, U12, MC, C	U6, U8, U10, U12, MC, C

KATA ECHIPE

MASCULIN	FEMININ
U8, U10, U12, MC, C, J, U21, S, V	U8, U10, U12, MC, C, J, U21, S, V

Categoriile la toate probele se mod modifica in functie de numarul de sportivi

CONDITII DE PARTICIPARE

Pentru o buna organizare inscrierea sportivilor se face pana la data de 28 Aprilie 2025 orele 12:00 pe site-ul www.karateprograms.com .

Pot participa doar cluburi afiliate FRK.

Sportivii sunt legitimati si au viza medicala valabila.

Competitia este acreditata de catre Federatia Romana de Karate si se desfasoara in baza regulamentului WKF-FRK.

TAXA DE PARTICIPARE

140 lei prima proba individual;

240 lei doua probe individual;

320 lei trei probe individual;

380 lei patru probe individual.

Echipa 220 lei.

CONTESTATII

Se efectueaza conform regulamentului.

Taxa de contestatie este de 500 lei.

CANTAR

Se face in mod aleatoriu si/sau la cerere.

PREMIERA SPORTIVILOR

Diplome si medalii pentru sportivii clasati pe locurile I, II si III (2 locuri III);
La probele individuale se acorda si cupa / figurina la locul I.

PREMIERA CLUBURILOR

Clasamentul pe cluburi se stabileste in functie de numarul de puncte acumulate de fiecare club. Punctele se acorda dupa cum urmeaza:

3 puncte / medalie aur

2 puncte / medalie argint

1 punct / medalie bronz

IMPORTANT

Organizatorul NU este responsabil pentru eventuale accidentari/pierderi de obiecte suferite de participanti sau de insotitotii acestora.

Prin inscrierea si participarea la competitie sunteti de acord cu realizarea si postarea de continut foto / video.

INFORMATII SUPLIMENTARE

Tinca Alina 0730.086.725 sau alina.masibo@gmail.com

Polifronie Radu 0723.327.919 sau senseiradu@yahoo.com

CAZARE SI MASA

Avem incheiate colaborari cu mai multe unitati de cazare pentru care s-au obtinut preturi preferentiale fata de cele standard. Pentru rezervari va rugam sa trimiteti email sau mesaj Whats app la adresa alina.masibo@gmail.com sau nr. telefon 0730 086 725 pentru a putea beneficia de reduceri.

Pentru **pranz si cina la sala va rugam trimiteti email sau mesaj Whats app cu minim o saptamana inainte.**

Pranz la sala - Felul 2 + salata 30 lei

Felul 1 + Felul 2 + salata 35 lei

Cina la sala - Felul 2 + salata 30 lei

Hotel Petrosani

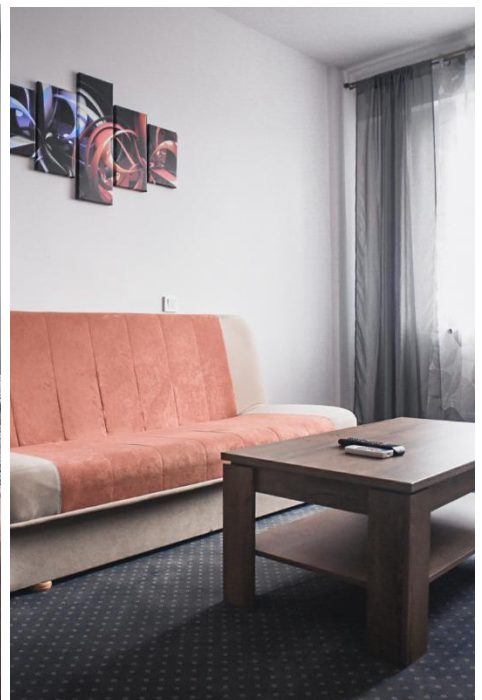
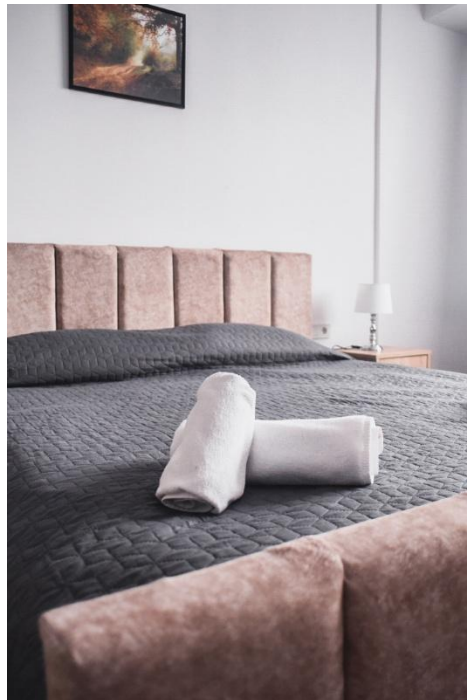

Apartament 4 locuri – 100 lei/pers

Camera dubla – 100 lei/pers

Mic dejun – 30 lei/pers

Va asteptam cu drag!